Cet artiste portugais propose l'émoji « Guillotine » pour la Journée mondiale des emojis

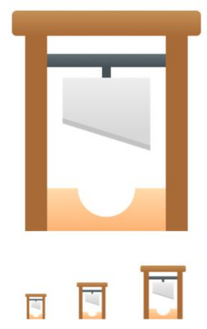

Emoji Guillotine - [carrozo]

par Mathias Chaillot 17 juillet 2020

Pour la journée international de l'émoji, l'artiste [carrozo] a proposé l'emoji guillotine auprès du consortium chargé d'approuver tout nouvel émoji, tous appareils confondus. « Avant qu'il ne soit trop tard et que véritables guillotines soient érigées. »

Aujourd'hui, on célèbre les émojis. Bon, youpi vous allez me dire, c'est pas non plus comme les baleines bleues ou les ours blancs (ou les petits hamsters communs trop mimi aussi en voie d'extinction), donc on s'en cale un brin. Oui, mais c'est aussi l'occasion de penser à la place qu'ils ont dans nos vies, et à ce qu'ils véhiculent comme image de la société (les questions d'inclusion, avec l'intégration d'émojis de couleurs, de genres et de couples différents, ou encore de formes de handicap, y sont très importantes depuis quelques années). L'année dernière sont ainsi apparus la fondue, le calin… et le drapeau transgenre.

A cette occasion, l'artiste portugais [carrozo] a officiellement postulé auprès du Consortium Unicode (qui gère la création l'inter-opérabilité des émojos) pour l'émoji guillotine. Tout citoyen peut effectivement proposer un emoji qui sera soumis au vote du bureau du consortium, en réunissant quelques conditions.

Il rappelle déjà qu'**il existe de nombreux émojis « violents », comme le pistolet 🔫 (devenu récemment en plastique), la dague🗡️, les épées croisées⚔️, ou encore la bombe💣** (et la cigarette, ajoute-t-il🚬).

« Il est temps que notre language visuel mondial tire parti de la représentation de cet objet historique dans les biens communs numériques mondiaux, écrit l'artiste, avant qu'il ne soit trop tard et que véritables guillotines soient érigées sur nos places publiques. […] En cette époque d'agitation mondiale et de révolte contre la montée des inégalités et de l'autoritarisme, **l'emoji guillotine servirait à rappeler aux Etats et aux élites de ne pas tenir pour acquis le monopole hobbesien sur la violence qui leur a été confiée** par les peuples. »

Il y a quelques années déjà, Klaire – que vous retrouvez souvent dans les pages de NEON – avait proposé un emoji ragnagna, pour ne pas oublier ce que vit la moitié de la population sur Terre. Parce qu'il faut encore le rappeler… 😒

À LIRE

• Drapeau transgenre, fondue, câlin… les 62 nouveaux emojis 2020 dévoilés

• Le soft ghosting, ou l'art de répondre (non) avec un simple emoji (qui dit oui)

• TEST – Avez-vous un caractère volcanique ?

À ÉCOUTER

DOWNLOAD

PLAYLIST

À DÉCOUVRIR

DOSSIERS EMOJIS TECH

RUBRIQUES UNCATEGORIZED

MATHIAS CHAILLOT
Chef de rubrique, responsable du numérique de NEON et présentateur podcast #MoiAussi. #société #environnement #discriminations #WTF #tech & #techno, #freaks & #licornes

A LIRE AUSSI

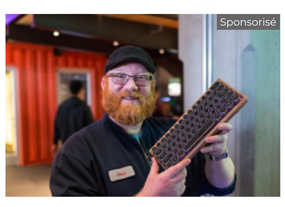
Sponsorisé
MY ANTIVIRUS REVIEW
Les « 5 meilleurs » antivirus de 2019 (Vous ne devinerez jamais…

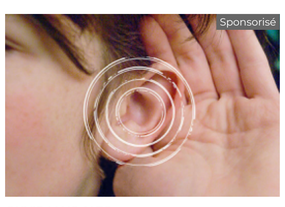
Sponsorisé
OUVIR MAIS ALTO
Descubra o segredo para ouvir melhor sem ninguém perceber

Sponsorisé
HAPPY LANDING
[Photos] Les pires engins aériens de l'histoire

Sponsorisé
HAPPY LANDING
[Photos] Deux hommes plongent pour sauver un zèbre nouveau-né, la réaction de la mère devient virale

Sponsorisé
NOUVELLE PAGE SANTÉ
Prostate : ce que vous devez absolument savoir

Recommandé par Outbrain

VOUS AIMEREZ AUSSI

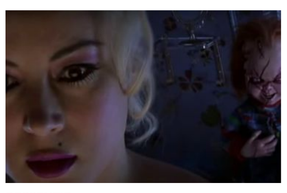
RESSENTIR
Chucky, Joker, Palpatine… qu'est-ce qui rend certains rires terrifiants ?
La poupée Chucky, le Joker ou encore Palpatine, tous s'esclaffent avec un rire sardonique. Mais comment le rire peut-il faire peur ?
Le rire n'est pas toujours …

CONNAÎTRE
8 bonnes adresses pour un tourisme militant et engagé en France cet été
Envie de voyager en France sans abandonner vos combats, luttes ou idéaux qui vous accompagnent le reste de l'année ? Il est possible de visiter engagé.
Cette …

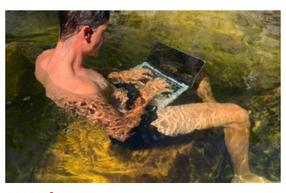
CONNAÎTRE
Microtravail : comment j'ai essayé de gagner de l'argent sur internet en comptant des shampoings sur une photo
Sur internet, on peut gagner de l'argent en comptant le nombre d'arbres sur une photo ou en décrivant l'humeur d'un visage. Intrigué par cette nouvelle façon de travailler et séduit …

CONNAÎTRE
Pour désubériser l'économie, c'est maintenant ou jamais (et on a quelques pistes)
On l'a vu pendant la crise du Covid où, à côté des infirmières et des caissières, les travailleurs qui parcouraient les rues des grandes villes étaient les chauffeurs Uber, les livreurs …

LES + LUS

01 CONNAÎTRE « L'amour court les rues » : De nouveaux éléments visant Wilfrid A. dessinent une pratique prédatrice hors du commun
02 RESSENTIR Histoire d'une GPA : Papa, papa, Tamara, Amber et moi
03 VOIR « L'amour court les rues » : 25 femmes déposent une plainte collective devant le parquet de Paris
04 VOIR « J'ai mangé des pâtes ce soir », le code des jeunes Américains suicidaires sur TikTok
05 VOIR Adopteˈpoule, la plateforme en ligne pour sauver les poules d'élevage de l'abattoir

Concours

© 2017 PRISMA MEDIA

CONDITIONS D'UTILISATION MENTIONS LÉGALES

CHARTE POUR LA PROTECTION DES DONNÉES PERSONNELLES

PARAMÉTRER VOS COOKIES